



# Χαρτογράφηση της πολλαπλής αποστέρησης στην Περιφέρεια Κρήτης

---

«Έρευνες για την στήριξη της λειτουργίας του  
Περιφερειακού Παρατηρητηρίου Κοινωνικής Ένταξης της  
Περιφέρειας Κρήτης»



ΠΑΝΕΠΙΣΤΗΜΙΟ ΚΡΗΤΗΣ  
UNIVERSITY OF CRETE



ΕΓΧΕΤΡΟ ΚΟΙΝΩΝΙΚΗΣ ΑΝΑΤΥΞΗΣ  
& ΕΛΛΗΝΙΣΜΟΥ ΚΟΙΝΩΝΙΑΣ ΕΡΕΥΝΑΣ

---

# Ομάδα έργου



**Βασίλης Αράπογλου**

Επιστημονικός υπεύθυνος,  
Αναπληρωτής Καθηγητής  
Τμήμα Κοινωνιολογίας,  
Πανεπιστήμιο Κρήτης



**Θωμάς Μαλούτας**

Επιστημονικός συνεργάτης,  
Ομότιμος Καθηγητής,  
Τμήμα Γεωγραφίας,  
Χαροκόπειο Πανεπιστήμιο



**Δήμητρα Σιατίτσα**

Επιστημονική συνεργάτιδα  
Μεταδιδάκτορας Τμήμα  
Κοινωνιολογίας,  
Πανεπιστήμιο Κρήτης



**Σταύρος Σπυρέλλης**

Επιστημονικός συνεργάτης,  
Ερευνητής, Εθνικό Κέντρο  
Κοινωνικών Ερευνών

# Εργαλεία Εντοπισμού της Πολλαπλής Αποστέρησης

---

- ❖ Γεωγραφική Βάση Δεδομένων που περιλαμβάνει 91 Δείκτες από ΑΑΔΕ, ΟΑΕΔ, ΗΔΙΚΑ, ΕΛΣΤΑΤ
- ❖ Ομαδοποιημένα σε 5 Διαστάσεις Αποστέρησης (Εισόδημα, Απασχόληση, Εκπαίδευση, Στέγαση, Φροντίδα, προοπτικά πρόσβαση στην Ιδιότητα πολίτη και Περιβάλλον) με δυνατότητα άμεσης χαρτογράφησης της συγκέντρωσής τους (LQ)
- ❖ Μονάδες Αναλυτικής Απεικόνισης Κρήτης (786 ΠΚ, 74 ΤΚ, 25 Δήμοι)
- ❖ Δείκτης Συνολικής Πολλαπλής Αποστέρησης

# Λειτουργίες και χρήσεις

---

- Ιεραρχεί και εντοπίζει τις πλέον αποστερημένες περιοχές
- Σε κάθε Περιφερειακή Ενότητα και Δήμο στην υψηλότερη δυνατή ανάλυση
- Εντοπίζει τις επιμέρους διαστάσεις της αποστέρησης τοπικά
- Αναδεικνύει τις υφιστάμενες δομές χωρικής ανισότητας (μη-συνοχής)
- Διευκολύνει τον Αναπτυξιακό Σχεδιασμό, και την ανάγκη διπλής προστασίας ευπαθών «ομάδων» και **«περιοχών»** (people based – area based) δηλαδή περιοχών εκτεθειμένων σε πολλαπλούς κινδύνους
- Διασυνδέεται με το GIS- CRETE: είναι ανοικτό στο κοινό
- Έχει δυνατότητα υποδοχής νέων δεδομένων και επέκτασης

# Οι 13 Μεταβλητές ανά Διάσταση

Εισόδημα	1. ΕΕΕ: % δικαιούχων/δηλώσεις 2019
Απασχόληση	2. % Μακροχρόνια ανέργων 01/19
	3. % Μεταβολή ανέργων 05/18-05/20
	4. % Ανειδίκευτων απασχολούμενων 2011
Εκπαίδευση	5. % εκτός εκπαίδευσης >12 με πρωτοβάθμια εκπαίδευση
	6. % ΕΕΑΚ 15-18 με υποχρεωτική 2011
	7. % ΕΕΑΚ 19-24 με υποχρεωτική 2011
Φροντίδα	8. % Εξαρτημένου ανήλικου πληθυσμού (0-14) 2011
	9. % Εξαρτημένου ηλικιωμένου πληθυσμού (0-14) 2011
	10. % Χωρίς αυτοκίνητο 2011
Στέγαση	11. ΣΕ: % δικαιούχων/δηλώσεις 2019
	12. % χωρίς θέρμανση 2011
	13. % σε ενοίκιο 2011

Με δυνατότητες επέκτασης:  
αναπηρία, εισόδημα δηλωθέν &  
φορολογητέο, δηλώσεις <5000,  
απάσχ.

Προοπτικά: απογραφή του 2021  
(από το 2024 και μετά),

- ❖ Αποστέρηση υγείας (αναπηρία, νοσηρότητα)
- ❖ Περιβαλλοντική αποστέρηση
- ❖ Χάσματα ένταξης μεταναστών
- ❖ Εργασιακή φτώχεια

# Συνολικός Δείκτης Αποστέρησης (ΣΔΑ) στην Κρήτη (ΜΑΑΚ 2021)



ΝΟΤΙΟΣ - ΑΝΑΤΟΛΙΚΟΣ ΑΞΟΝΑΣ ΑΠΟΣΤΕΡΗΣΗΣ ΑΓΡΟΤΙΚΩΝ ΚΟΙΝΟΤΗΤΩΝ  
ΑΣΤΙΚΕΣ ΠΕΡΙΟΧΕΣ ΑΠΟΣΤΕΡΗΣΗΣ ΣΤΟ ΗΡΑΚΛΕΙΟ

### Κατανομή κλιμακίων ανά ΠΕ Περιφέρειας Κρήτης (%)

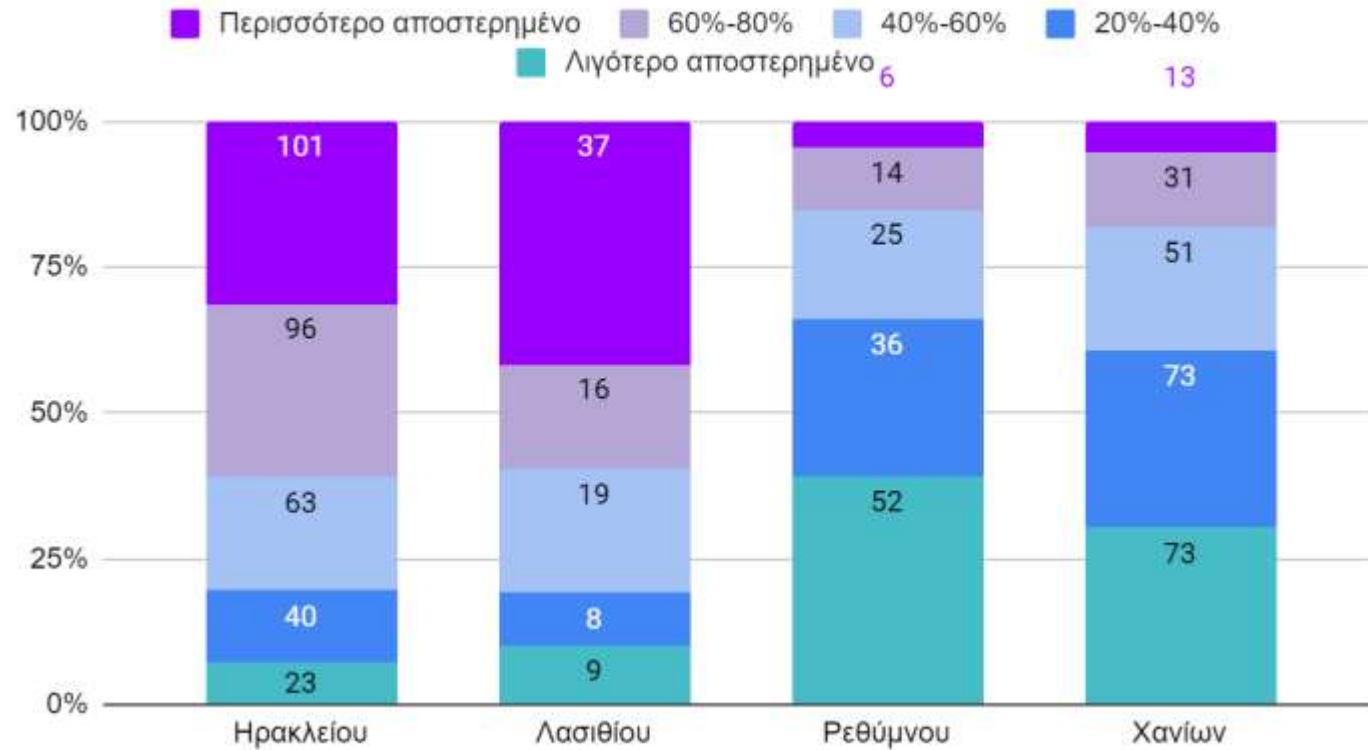

ΠΕ ΗΡΑΚΛΕΙΟΥ ΤΙΣ ΠΕΡΙΣΣΟΤΕΡΕΣ ΑΠΟΣΤΕΡΗΜΕΝΕΣ + ΔΙΑΧΥΣΗ

ΠΕ ΛΑΣΙΘΙΟΥ ΠΟΛΛΕΣ ΑΠΟΣΤΕΡΗΜΕΝΕΣ + ΕΣΩΤΕΡΙΚΗ ΔΙΑΙΡΕΣΗ

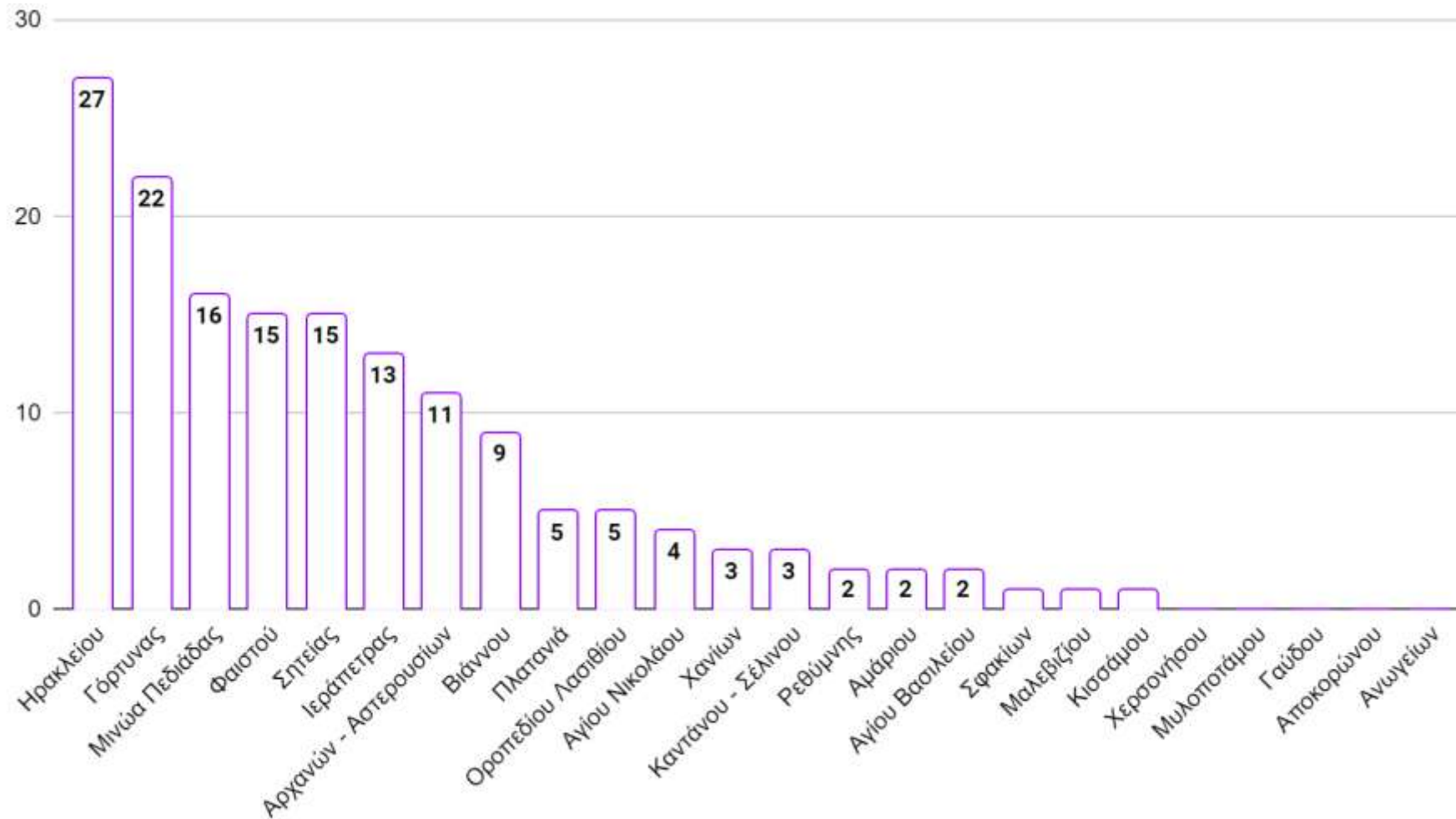

Οι πιο αποστερημένες περιοχές ανά Δήμο



# Χανιά

Θύλακες αποστέρησης

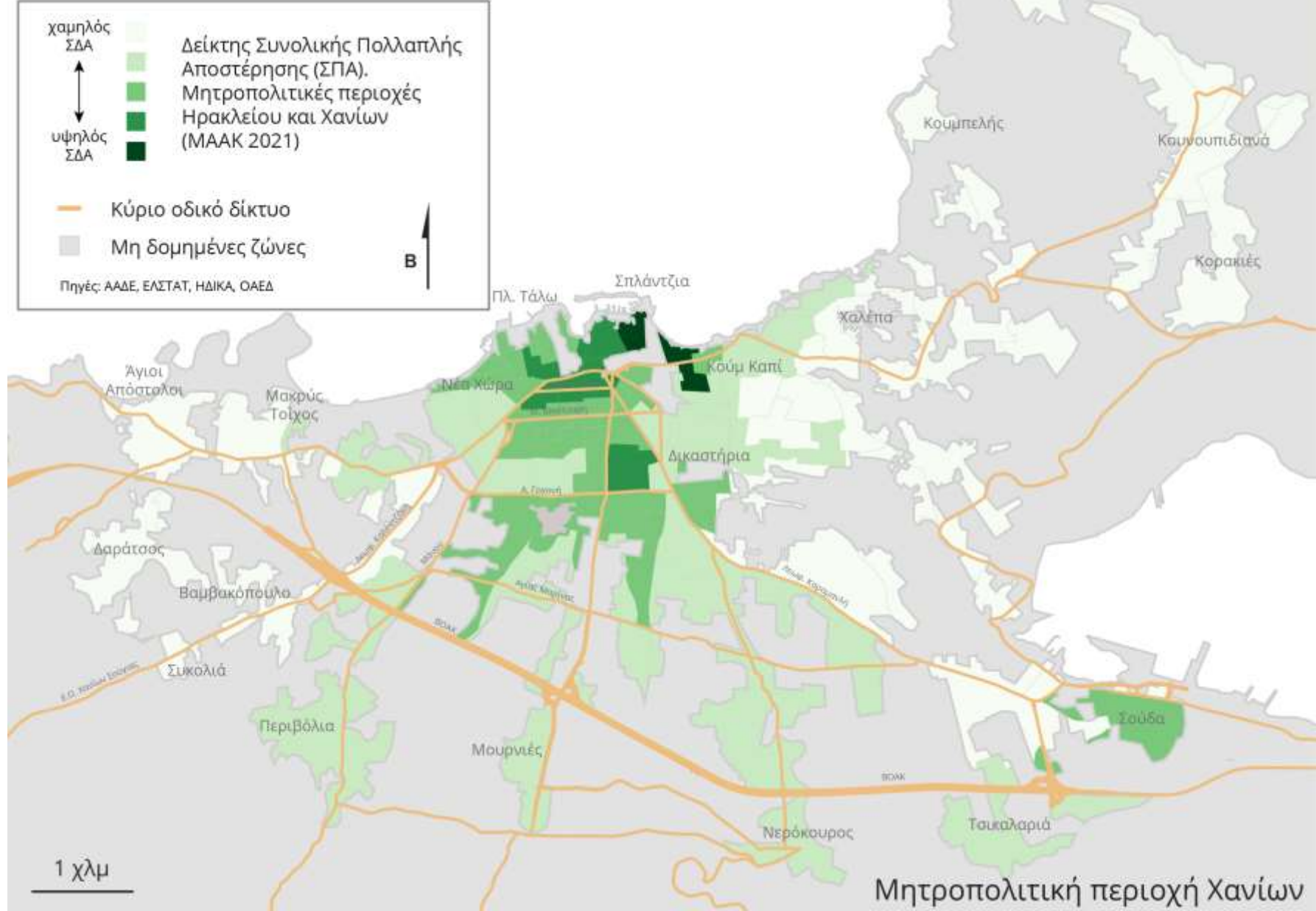

# Ηράκλειο

Θύλακες αποστέρησης

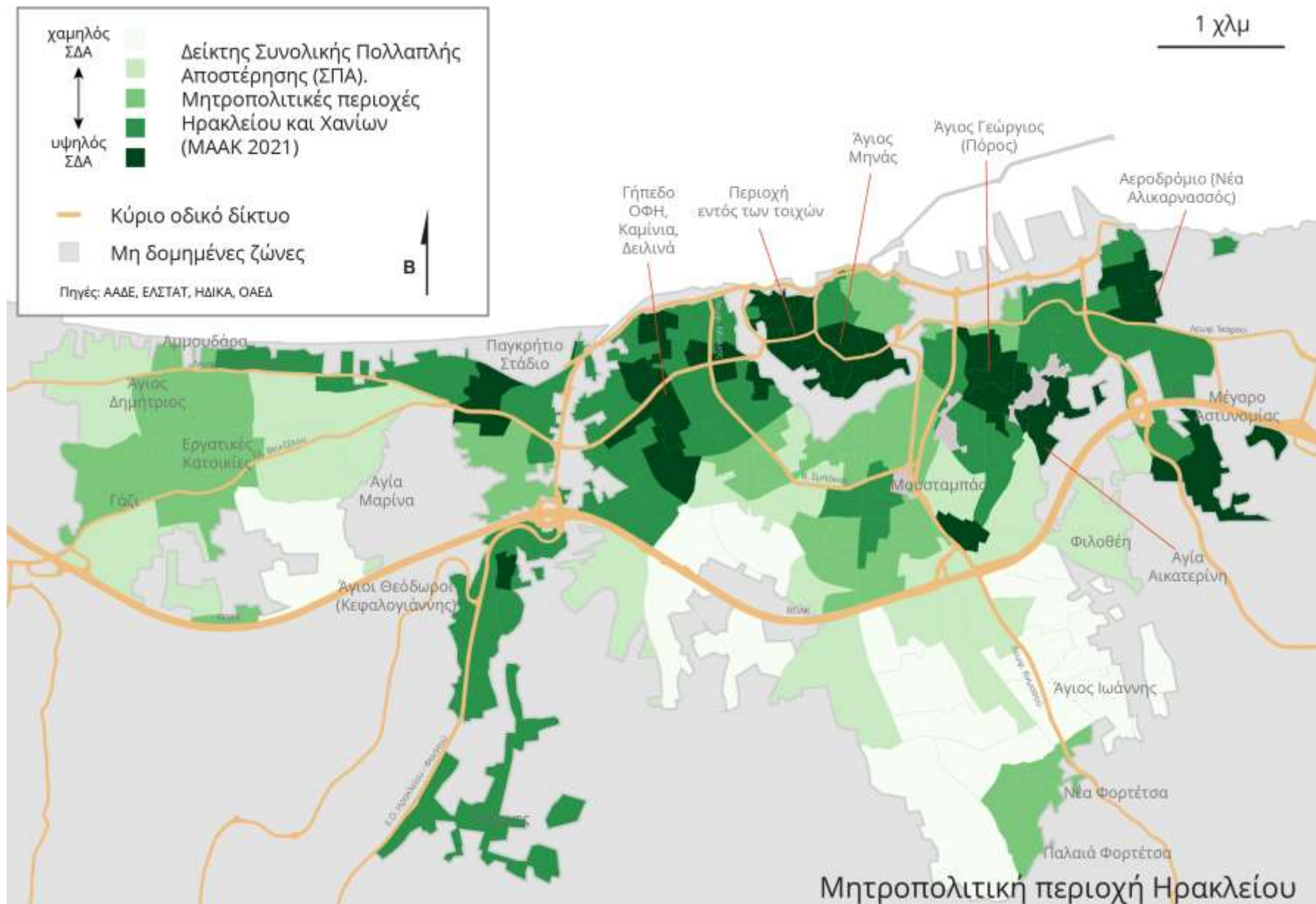

Μητροπολιτική περιοχή Ηρακλείου

# Επίπτωση COVID στην απασχόληση

Πλήττει τις περισσότερο αποστερημένες περιοχές

Ιδίως τις περιοχές **αστικής αποστέρησης**

**52% αύξηση ανεργίας αστικές** (37% στις αγροτικές) 5/18 -5/20

**26% μακροχρόνια άνεργοι αστικές** (περισσότερα εμπόδια να ξαναβρούν εργασία + πλήττεται εμπόριο- τουρισμός)

**16% ανειδίκευτη** εργασία (χαμηλή ειδίκευση στις αγροτικές περιοχές)

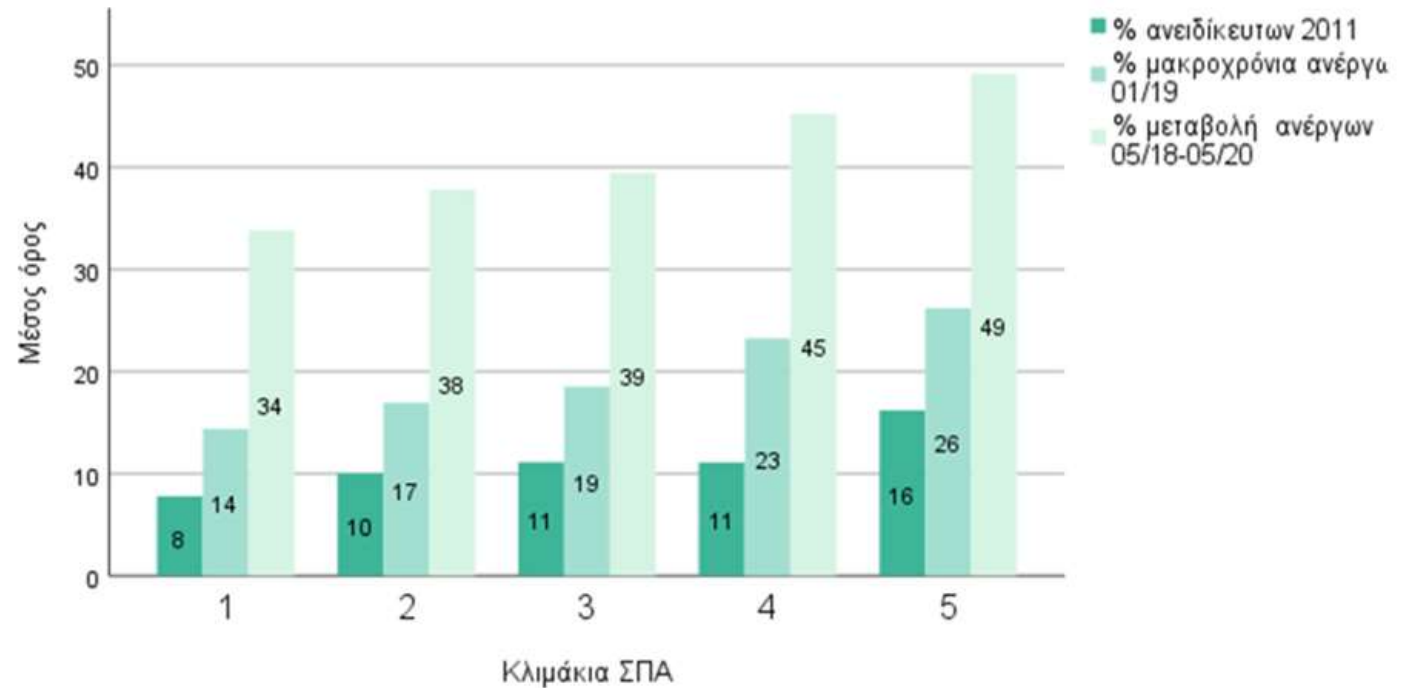

# Εκπαίδευση και Νέοι ΕΕΑΚ

Μεγαλύτερος κίνδυνος στις  
αγροτικές περιοχές αποστέρησης  
τόσο στις ηλικίες 15-18 όσο και  
στις ηλικίες 19-24

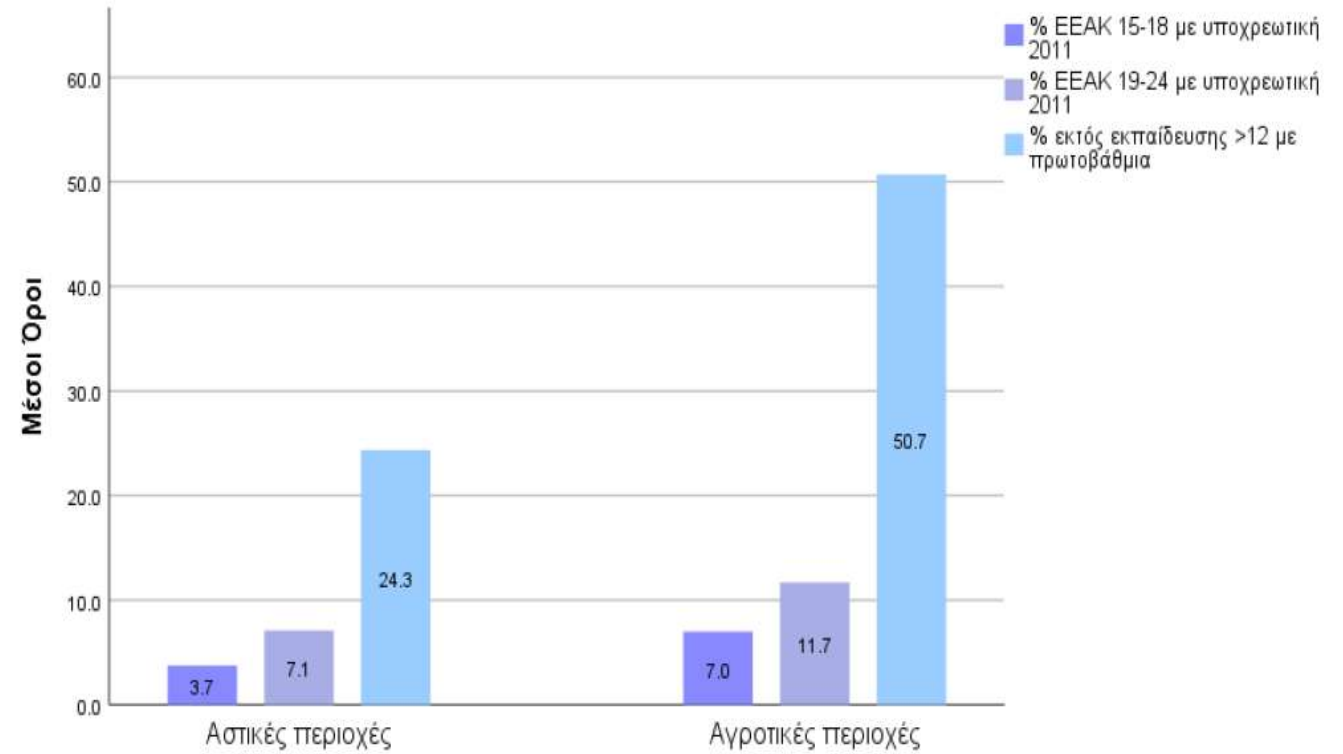

# Στεγαστική και Περιβαλλοντική αποστέρηση Ενεργειακή φτώχεια

Υψηλό ιδίως στις αστικές περιοχές

% Ενοικιαστών

% Στεγαστικού επιδόματος

% Χωρίς Μόνωση

Χάρτης 4.4.5: Κατανομή νοικοκυριών χωρίς θέρμανση στις Μητροπολιτικές περιοχές Ηρακλείου και Χανίων (στοιχεία ΕΛΣΤΑΤ 2011)

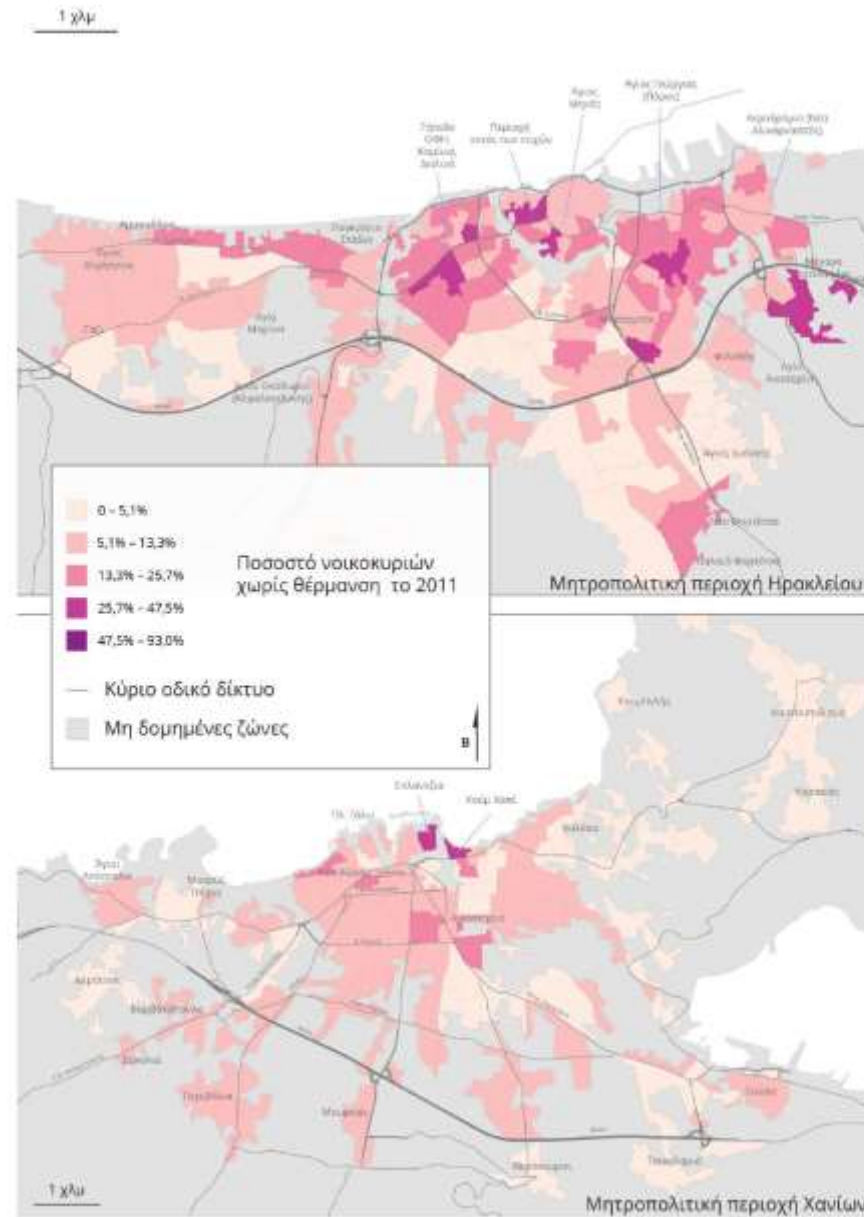

# Γνωρίσματα αγροτικής-αστικής αποστέρησης

---

## ΑΓΡΟΤΙΚΕΣ

- Υψηλότερη **εκπαιδευτική αποστέρηση και ΕΕΑΚ**
- Ανάγκες φροντίδας εξαρτημένου πληθυσμού και προσβασιμότητας σε υπηρεσίες **>65**
- Χωρική απομόνωση-αποσύνδεση
- Σεισμός

## ΑΣΤΙΚΕΣ

- Υψηλότερη **ανεργία, μακροχρόνια ανεργία και ανειδίκευτη εργασία- (επίπτωση COVID)**
- Ανάγκες φροντίδας **ανήλικου** πληθυσμού
- Υψηλότερα ποσοστά **στεγαστικής και περιβαλλοντικής αποστέρησης** (χωρίς θέρμανση και μόνωση, χρήση στεγαστικού επιδόματος αλλά σε περιιαστικές)

# Ερωτήματα για εστιασμένες πολιτικές με κοινοτική συμμετοχή

---

1. Στρατηγικής περιφερειακής ανάπτυξης: **αστικής και αγροτικής ενδυνάμωσης?**
2. Ολοκληρωμένες βιώσιμες παρεμβάσεις: **τοπικές ανάγκες, κίνδυνοι και προτεραιότητες?**

## **Προστασία από πολλαπλούς κινδύνους- κοινωνική και συμβολική ενδυνάμωση**

1. Προστασία απασχόλησης- εισοδήματος (τυπική, κοινωνική- αλληλέγγυα οικονομία)
2. Βελτίωση χωροθέτησης και προσβασιμότητας σε υπηρεσίες υγείας-φροντίδας
3. Πολιτισμική ποικιλομορφία των περιοχών (τοπική περηφάνεια: λαϊκός κοσμο-πολιτισμός)
4. Περιβαλλοντική προστασία (αναβάθμιση οικιστικού αποθέματος, αξιοποίηση δημόσιων/κοινών/κενών χώρων και υποδομών)
5. Προστασία από εκτοπισμό (τουριστικοποίηση)
6. Αρση χωρικής απομόνωσης, διακρίσεων και στίγματος (περιθωριοποίηση)

*Ευχαριστούμε την ομάδα του  
Παρατηρητηρίου για την  
τη συνεργασία*

**Ελπίζουμε τα εργαλεία αυτά θα σας είναι χρήσιμα**